សុវត្ថិភាពអគ្គីភ័យសម្រាប់អ្នកចំណូលថ្មី

Fire Safety for Newcomers in Khmer

1. រៀនហៅទូរស័ព្ទសុំជំនួយ។ សម្រាប់ករណីអាសន្ន សូមទូរស័ព្ទទៅលេខ 911 និងប្រាប់ឈ្មោះរបស់អ្នក និងទីតាំងសម្រាប់សង្គ្រោះអ្នកជាបន្ទាន់។

2. នាយកដ្ឋានពន្លត់អគ្គិភ័យឆ្លើយតបទៅនឹងករណីអាសន្នទាំងអស់ ហើយមកជួយ។

3. ប្រសិនបើមានអគ្គិភ័យនៅក្នុងផ្ទះរបស់អ្នក នាយកដ្ឋានពន្លត់អគ្គិភ័យអាចត្រូវការព័ត៌មានពីអ្នកថាតើអគ្គិភ័យនេះបានចាប់ផ្តើមដោយរបៀបណា ដើម្បីបង្ការកុំឲ្យកើតមានអគ្គិភ័យស្រដៀងគ្នាកើតឡើង។

4. សំឡេងរោទិ៍ប្រកាសអាសន្នប្រាប់អ្នកអំពីគ្រោះថ្នាក់។ ត្រូវប្រាកដថាអ្នកមានបំពាក់ប្រព័ន្ធសំឡេងរោទិ៍ប្រកាសអាសន្ននៅក្នុងផ្ទះរបស់អ្នក ដើម្បីការពារគ្រួសាររបស់អ្នក។ ធ្វើតេស្តប្រព័ន្ធទាំងនេះរាល់ខែ ហើយប្រសិនបើប្រព័ន្ធទាំងនេះដំណើរការដោយថ្ម សូមកុំដាក់ថ្មថ្មីពីរដងក្នុងមួយឆ្នាំ។

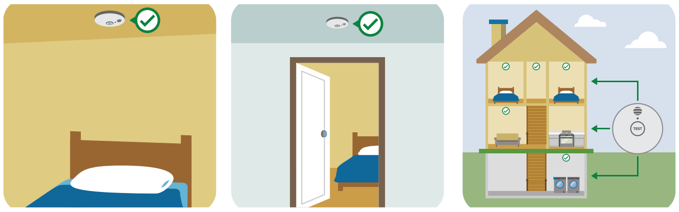

5. បើមានសំឡេងរោទិ៍ ត្រូវចេញពីអគារភ្លាមៗ។

6. មានប្លង់ ច្រកចេញ សម្រាប់ផ្ទះរបស់អ្នក និងដឹងថាកន្លែងណាជួបក្រុមគ្រួសាររបស់អ្នកនៅខាងក្រៅ ប្រសិនបើមានអគ្គិភ័យ។ អនុវត្តវិធី 2 យ៉ាងដើម្បីចេញក្រៅ។ ក្នុងករណីមានអគ្គិភ័យ អ្នកអាចមានពេល 2 នាទីប៉ុណ្ណោះ ដើម្បីចេញពីផ្ទះរបស់អ្នក។

7. បើមានផ្សែង ឬភ្លើង ត្រូវចុះទៅជាន់ក្រោម ហើយចេញ មិនត្រូវដើរចេញពីអគារដែលកំពុងឆេះទេ។ ខ្យល់អាកាសល្អគឺនៅជិតដី។

8. ចេញក្រៅ និងនៅក្រៅ។ មិនត្រូវចូលវិញក្នុងអគារដែលកំពុងឆេះ ដើម្បីស្វែងរកមនុស្ស សត្វចិញ្ចឹម ឬទ្រព្យសម្បត្តិឡើយ។ ប្រាប់អ្នកពន្លត់អគ្គិភ័យឲ្យដឹង បើសិនមាននរណាម្នាក់នៅខាងក្នុងអគារ។

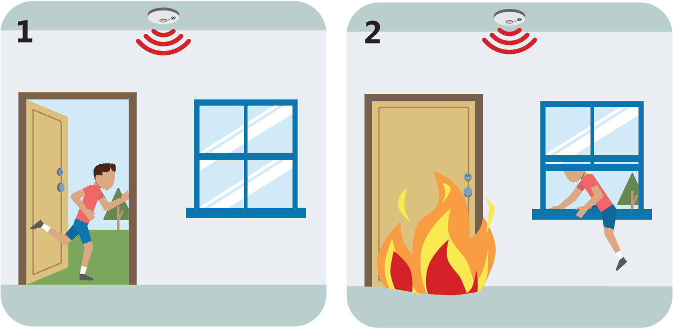

9. មានវិធី 2 យ៉ាងដើម្បីចេញពីផ្ទះរបស់អ្នក។ មិនត្រូវដំដែកគោលបិទទ្វារ និងបង្អួចឡើយ។ វាអាចជាច្រកចេញរបស់អ្នកក្នុងគ្រាអាសន្ន។

10. ដាក់គម្របគ្របលើភ្លើងចម្អិនអាហារ បន្ទាប់មកបិទភ្លើងចង្ក្រាន។ មិនត្រូវបាញ់ទឹកលើភ្លើងមានខ្លាញ់ ហើយក៏មិនត្រូវយកខ្ទះចេញពីចង្ក្រានដែរ។

11. ត្រូវស្ថិតនៅក្នុងផ្ទះបាយជានិច្ចនៅពេលកំពុងចម្អិនអាហារ។ មិនត្រូវទុកការចម្អិនអាហារចោលឡើយ។

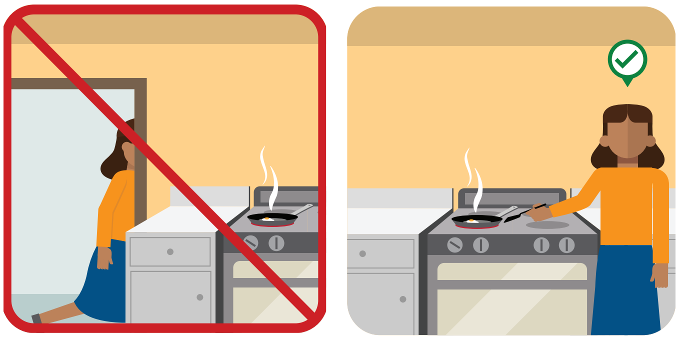

12. ប្រុងប្រយ័ត្ននូវអ្វីដែលអ្នកពាក់នៅពេលកំពុ ចម្អិនអាហារ។ ត្រូវពាក់សម្លៀកបំពាក់តឹងនៅពេលកំពុងចម្អិនអាហារ។ ការស្លៀកពាក់រលុងងាយស្រួលភ្លើងឆេះ។

13. បត់ដៃផ្ទាំងចូលក្នុង មិនត្រូវទុកដៃផ្ទាំងព្យួរលើគែមខាងលើនៃផ្ទាំងឡើយ។

14. រក្សាចង្ក្រានឱ្យស្អាតមិនមានសំរាមរាយប៉ាយ ក្រដាស កន្សែង និងខ្លាញ់។

សុវត្ថិភាពអគ្គីភ័យសម្រាប់អ្នកចំណូលថ្មី

Fire Safety for Newcomers in Khmer

15. ចានសម្រាប់ដាក់កន្ទុយបារី។ ពន្លត់បារីឱ្យរលត់អស់។

16. មិនត្រូវ ជក់បារីនៅលើគ្រែ។ ការជក់បារីនៅខាងក្រៅមានសុវត្ថិភាពជាង។

17. ត្រូវទុកទឹកក្តៅឱ្យឆ្ងាយពីដៃកូនក្មេង។

18. ទឹកក្តៅអាចរលាកដូចភ្លើង។ ត្រូវធ្វើតេស្តទឹកជានិច្ច មុនពេលងូតទឹកឲ្យអ្នកណាម្នាក់។

19. ចំពោះការរលាកតិចតួច ត្រូវបើក ទឹកត្រជាក់ ភ្លាមៗដាក់លើស្បែករលាកយ៉ាងហោចណាស់ 10 នាទី បន្ទាប់មកហៅទូរស័ព្ទទៅលេខ 911 ។

20. មិនត្រូវប្រើលើសបន្ទុកភ្លើងនៃឌុយ ឬព្រីភ្លើងឡើយ។ មិនត្រូវដោតខ្សែលើសពីពីរចូលទៅក្នុងព្រីភ្លើងឡើយ។

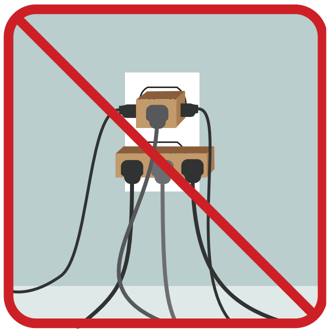

21. មិនត្រូវដាក់ខ្សែភ្លើងនៅច្រកទ្វារ ឬក្រោមកម្រាលព្រំឡើយ។

22. មិនត្រូវប្រើឧបករណ៍អេឡិចត្រូនិចនៅក្នុង ឬជុំវិញទឹក ឬអាងងូតទឹក។

23. ឧបករណ៍កម្តៅត្រូវការកន្លែងទំនេរ។ ត្រូវទុកដាក់របស់ដែលអាចឆេះ រួមទាំងកុមារ និងសត្វចិញ្ចឹមយ៉ាងហោចណាស់ចម្ងាយ 1 ម៉ែត្រ (3 ហ្វីត) ។

24. មិនត្រូវប្រើសាំងនៅក្នុងផ្ទះ ឬសម្រាប់ចម្អិនអាហារឡើយ។ ចំហាយសាំងអាចឆាប់ឆេះ ហើយគួរតែទុកនៅខាងក្រៅផ្ទះ។

25. ប្រសិនបើភ្លើងឆេះសម្លៀកបំពាក់របស់អ្នក ត្រូវឈប់ ទម្លាក់គ្រប និងប្រមៀល។

26. ត្រូវទុកឈើគូស និងដែកកេះឱ្យឆ្ងាយពីដៃកូនក្មេង។ បង្រៀនកូនក្មេងឲ្យចេះប្រាប់មនុស្សធំនៅពេលពួកវារកឃើញឈើគូស ឬដែកកេះ។

Department of Fire Services
Fire Data and Public Education
978-567-3380 • www.mass.gov/dfs

1/21
Images courtesy of the U.S. Fire Administration