

# Proyecto de Rehabilitación del Enlace New Bedford I-195/ Ruta 18

## New Bedford, MA

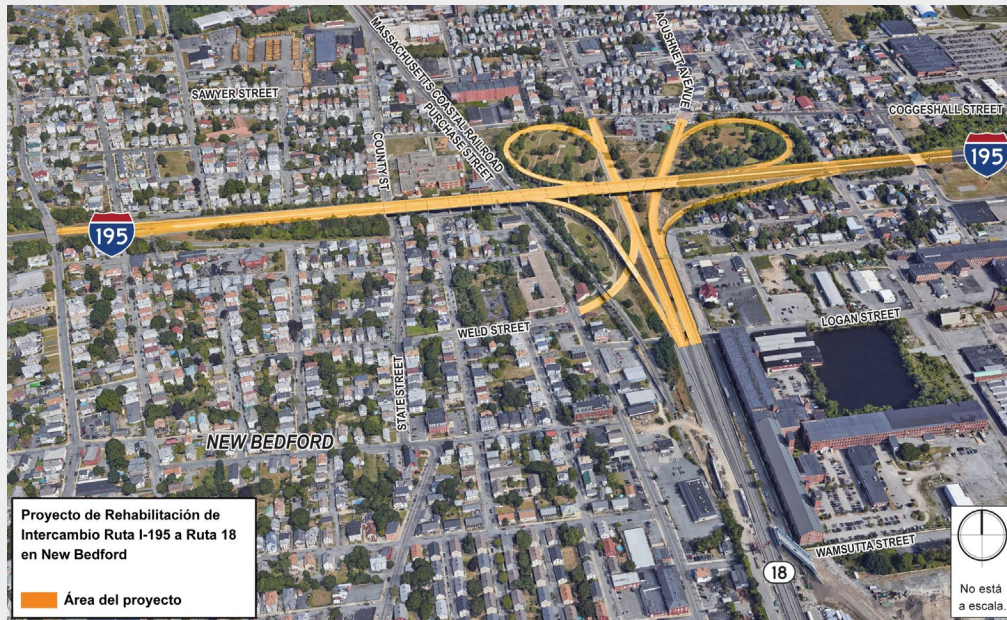

### ¿Qué está ocurriendo?

MassDOT está rehabilitando el enlace estructuralmente deficiente entre la I-195 y la Ruta 18. El enlace diariamente acomoda un gran volumen de tráfico; para garantizar un servicio seguro, MassDOT propone:

- Ampliar y reconstruir la I-195 desde Mt. Pleasant St hasta N. Front St
- Sustitución de los puentes de la rampa este/oeste de la I-195 y de la rampa a la Ruta 18
- Sustitución de la barrera exterior y la mediana de los tres puentes de rampas
- Construcción de un muro antirruído a lo largo de Cedar Grove St.
- Mejora de la accesibilidad de las calzadas y aceras locales
- Mejora de los sistemas de drenaje de aguas pluviales
- Construcción de un parque y un camino bajo el enlace

### ¿Cómo me verá afectado?

**Viaducto de la I-195:** Se prevé que las obras en la estructura elevada de la I-195 se lleven a cabo en dos fases, comenzando en dirección oeste a mediados o finales de 2025 y en dirección este a mediados o finales de 2027. Durante cada fase, se mantendrán dos carriles de tráfico en cada dirección en la I-195. Se establecerán desvíos de tráfico alrededor de la zona del proyecto.

**Puentes de Rampas:** También se sustituirán las rampas C, D y F. Las rampas estarán cerradas al tráfico durante largos periodos de construcción. La rampa D se cerrará al mismo tiempo que la rampa C para finalizar las obras. El tráfico de la rampa se desviará por desvíos señalizados.

**Calles de la Ciudad:** Actualmente no se prevén impactos permanentes en las calles o intersecciones de la ciudad.

# Proyecto de Rehabilitación del Enlace New Bedford I-195/ Ruta 18

## New Bedford, MA

### Construcción de las Fases 1 y 2

Este proyecto se llevará a cabo en un total de cinco fases, cuya finalización está prevista para 2030. En las fases 1 y 2 se demolerá y reconstruirá el lado oeste de la I-195. La Fase 1 implicará la construcción de cruces en dirección oeste y el cambio del tráfico en dirección oeste a una configuración temporaria para iniciar la demolición de la I-195 en dirección oeste. La fase 2 implicará la demolición completa de la estructura en dirección oeste y la construcción de la nueva estructura en dirección oeste. También comenzará la construcción de la nueva estructura de la Ruta 18 en dirección norte.



Figura 1. Representación del cruce de la I-195

Se publicarán hojas informativas actualizadas al comienzo de cada fase para brindar la información más reciente sobre el proyecto.

### Calendario de Construcción de las Fases 1 y 2



### ¿Cómo puedo obtener más información?

Visite el sitio web del proyecto para obtener más información, inscribirse para recibir actualizaciones y alertas por correo electrónico, y consultar los recursos más recientes sobre el Proyecto de Rehabilitación del Enlace I-195/Ruta 18.

**Sitio web del proyecto** [www.mass.gov/route-i-195-to-route-18-interchange-rehabilitation-in-new-bedford](http://www.mass.gov/route-i-195-to-route-18-interchange-rehabilitation-in-new-bedford)

**Correo electrónico del proyecto** [i195route18newbedford@dot.state.ma.us](mailto:i195route18newbedford@dot.state.ma.us)