

Environmental Justice Screening Form

Project Name	Allen Dam Rehabilitation Project
Anticipated Date of MEPA Filing	June 25, 2026
Proponent Name	Town of Walpole
Contact Information (e.g., consultant)	Adrienne D. Lennon c/o Pare Corporation (Permitting Consultant)
Public website for project or other physical location where project materials can be obtained (if available)	To be determined
Municipality and Zip Code for Project (if known)	Walpole, MA (02081)
Project Type* (list all that apply)	Dam Repair/Replacement
Is the project site within a mapped 100-year FEMA flood plain? Y/N/unknown	Yes
Estimated GHG emissions of conditioned spaces (click here for GHG Estimation tool)	N/A (No conditioned spaces are proposed)

Project Description

1. Provide a brief project description, including overall size of the project site and square footage of proposed buildings and structures if known.	
The Proposed Project includes the rehabilitation of the Allen Multipurpose Dam owned and operated by the Town of Walpole to meet current federal design standards.	
2. List anticipated MEPA review thresholds (301 CMR 11.03) (if known)	
301 CMR 11.03(3)(b)(1)(d): Alteration of 5,000 or more square feet of Bordering Vegetated Wetland	
3. List all anticipated state, local and federal permits needed for the project (if known)	
Federal	
U.S. Army Corps of Engineers	Section 10/404
State	
Massachusetts Department of Environmental Protection	WPA Order of Conditions 401 Water Quality Certificate
Massachusetts Department of Conservation and Recreation	Dam Safety Permit
Municipal	
Town of Walpole Conservation Commission	Order of Conditions

4. Identify EJ populations and characteristics (Minority, Income, English Isolation) within 5 miles of project site (can attach map identifying 5-mile radius from [EJ Maps Viewer](#) in lieu of narrative)

See attached map

Due to the project's location in a dense urban area, within 5 mile of the Project Site, the following populations are present:

- **Minority (M),**
- **Minority and English Isolation (ME) Chinese, Spanish, Portuguese**

5. Identify any municipality or census tract meeting the definition of "vulnerable health EJ criteria" in the [DPH EJ Tool](#) located in whole or in part within a 1 mile radius of the project site

There are no census tracts or communities that meet any designation of "vulnerable health EJ criteria" located in whole or in part within a 1-mile radius of the project site.

According to the MA DPH Environmental Justice Tool, there are 21 Block Groups designated as Vulnerable Health within a 5-mile radius of the project location. 11 meet the Low Birth Rate Per 1,000 designation, 4 meet the Heart Attack per 1,000 Designation, 4 meet the Pediatric Asthma Ed Visits designation, and 2 meet the Elevated Blood Lead Prevalence Per 1,000 designation.

6. Identify potential short-term and long-term environmental and public health impacts that may affect EJ Populations and any anticipated mitigation

The project is limited to rehabilitation of an existing dam. No new development is proposed, and the project has no anticipated public health impacts.

7. Identify project benefits, including "Environmental Benefits" as defined in 301 CMR 11.02, that may improve environmental conditions or public health of the EJ population

The project will bring the Allen Multipurpose Dam into compliance with current NRCS and Massachusetts Dam Safety criteria and performance standards for the future land-use condition and maintain the intended level of flood protection.

8. Describe how the community can request a meeting to discuss the project, and how the community can request oral language interpretation services at the meeting . Specify how to request other accommodation, including meetings after business hours and at locations near public transportation.

Interested community members can request information, a meeting, or interpretation through project consultant, Adrienne D. Lennon, at Pare Corporation, alennon@parecorp.com.

2020 Environmental Justice Neighborhoods - Allen Dam 5 Mile Radius

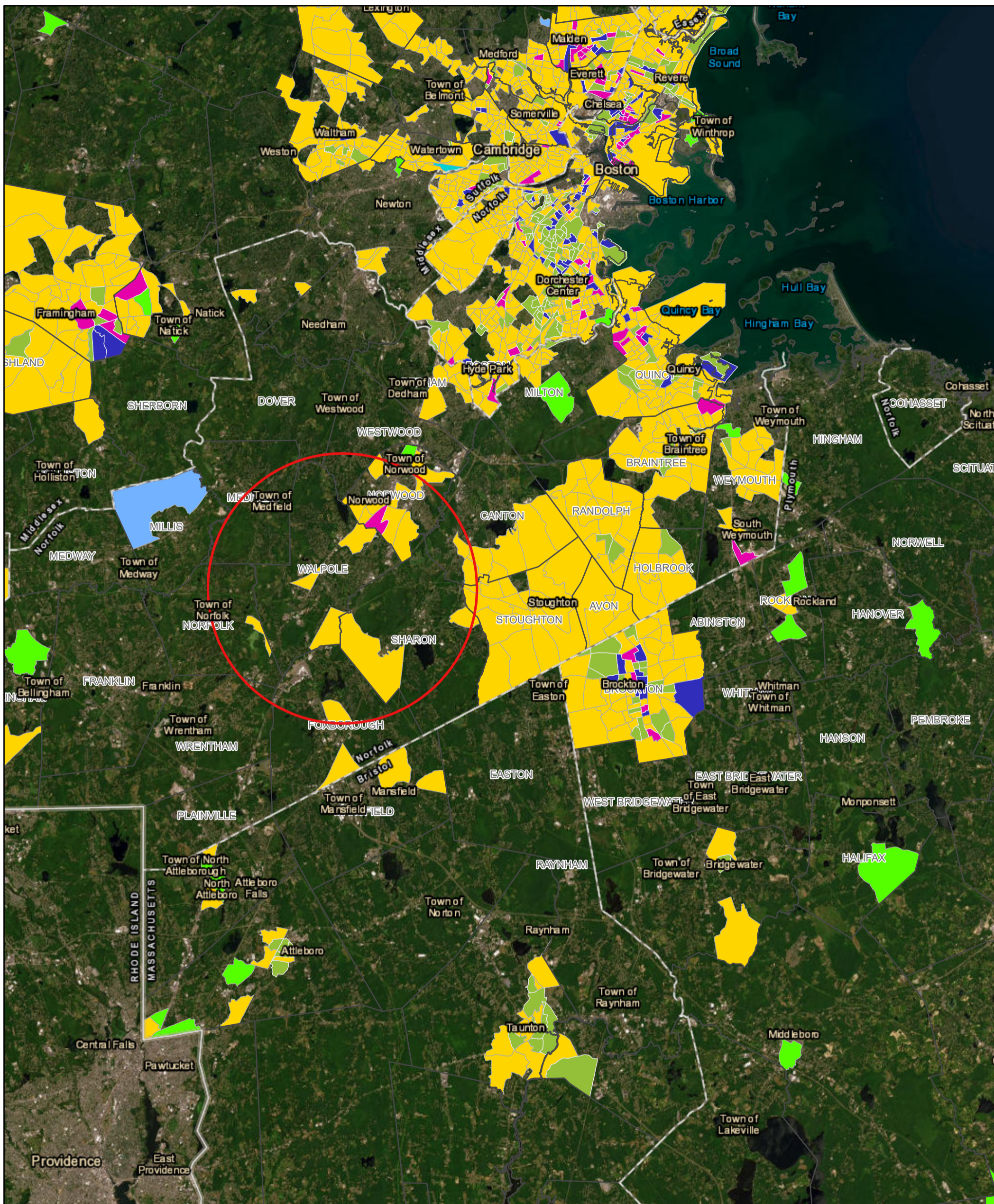

1/13/2025, 1:05:55 PM

- Override 1
- MA 2020 Environmental Justice Block Groups
- Minority: the block group minority population is $\geq 40\%$, or the block group minority population is $\geq 25\%$ and the median household income of the municipality the block group is in is $< 150\%$ of the Massachusetts median household income
- Income: at least 25% of households have a median household income 65% or less than the state median household income
- Language isolation: 25% or more of households do not include anyone older than 14 who speaks English very well
- Minority and Income
- Minority and English isolation
- Income and English isolation
- Minority, Income and English isolation

1:288,895

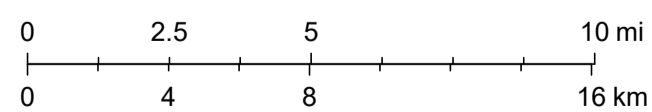

Esri, HERE, Garmin, Earthstar Geographics

环境正义筛查表

项目名	艾伦多功能大坝修复项目
预计在MEPA备案日期	2026年6月25日
支持者姓名	沃尔波尔镇
联系人信息（例如顾问）	Adrienne D. Lennon c/o Pare 公司 (许可顾问)
有关项目的公共网站或可以获得项目相关资料的其他实际地点（如果有的话）	待定
项目所在的市镇和邮政编码（如果知道）	沃尔波尔, 马萨诸塞州 (02081)
项目类型*（请列出所有适用的）	大坝维修/更换
项目地点是否在百年FEMA洪灾平原区地图范围内？ 是/否/未知	是
空调空间的温室气体排放量估算（ 点击此处获取温室气体估算工具 ）	不适用（未提议任何受控空间）

有关项目的描述

<p>1. 提供简短的项目描述，包括项目场地的总体规模以及拟建建筑物和结构的平方英尺（如果知道的话）。</p> <p>拟议项目包括对由沃尔波尔镇拥有和运营的艾伦多功能大坝进行修复，以符合当前的联邦设计标准。</p>	
<p>2. 列出预期的MEPA审查阈值（根据301 CMR 11.03条规）（如果知道的话）</p> <p>310 CMR 11.03(3)(b)(1)(d)：改变5,000平方英尺或以上的边界植被湿地</p>	
<p>3. 列出项目所在州、地方和联邦预期需要的许可证（如果知道的话）</p>	
联邦	
美国陆军工程兵团	第10/404节
州	
马萨诸塞州环境保护部	WPA 条件令 401水质证书
马萨诸塞州保护与娱乐部	大坝安全许可证
市政的	
沃尔波尔镇保护委员会	条件顺序

4. 请指认项目现场5英里内的环境正义人口和特征（少数民族、收入、英语隔离）（可以附上 [EJ Maps Viewer](#) 5英里半径的地图并指认来代替需要的叙述）

见附图

由于该项目位于人口密集的城市区域，项目地点5英里范围内存在以下人群：

- 少数族裔 (M),
- 少数族裔且英语孤立 (ME) 中文、西班牙语、葡萄牙语

5. 在[DPH环境正义工具](#)中确定全部或部分位于项目场地1英里半径内的任何符合“弱势健康环境正义标准”定义的城市或人口普查区

在项目地点一英里半径范围内，没有任何人口普查区或社区符合“易受健康影响环境正义标准”的任何认定。

根据马萨诸塞州公共卫生部环境正义工具，在项目地点5英里半径范围内，有21个街区组被认定为易受健康影响。其中有11个符合每千人低出生率的认定，4个符合每千人心脏病发作的认定，4个符合儿童哮喘急诊就诊的认定，2个符合每千人血铅水平升高的认定。

6. 请确定可能影响环境正义人口的潜在短期和长期环境和公共卫生影响以及任何预期的缓解措施

该项目仅限于对现有大坝的修复。不提议新的开发，且预计该项目不会对公共健康产生影响。

7. 请确定项目益处，包括 301 CMR 11.02 中定义的“环境效益”，这可能会改善环境正义人口的环境条件或公共健康

该项目将使艾伦多用途大坝符合当前美国自然资源保护局 (NRCS) 和马萨诸塞州大坝安全标准以及未来土地使用条件下的性能标准，并维持预期的防洪保护水平。

8. 描述社区如何要求召开会议讨论项目，以及社区如何在会议上要求口语翻译服务。请指定如何要求获得其他通融条件，包括在工作时间后和在公共交通附近的地点开会。

有兴趣的社区成员可以通过项目顾问 **Adrienne D. Lennon** 联系 Pare Corporation（邮箱：alennon@parecorp.com）请求信息、安排会议或寻求翻译服务。

Formulario de evaluación de justicia ambiental

Nombre del proyecto	Proyecto de Rehabilitación de la Presa Allen
Fecha prevista de presentación ante MEPA	25 de junio de 2026
Nombre del proponente	Ciudad de Walpole
Información de contacto (p. ej., consultor)	Adrienne D. Lennon c/o Corporación Pare (Consultor de Permisos)
Sitio web público para el proyecto u otra ubicación física donde se pueden obtener materiales del proyecto (si está disponible)	Por determinar
Municipio y código postal del proyecto (si se conoce)	Walpole, MA (02081)
Tipo de proyecto* (indique todos los que correspondan)	Reparación/Reemplazo de Presa
¿Se encuentra el sitio del proyecto dentro de un terreno inundable dentro de 100 años mapeado por la FEMA? S/N/Se desconoce	Sí
Emissiones estimadas de GEI de los espacios acondicionados (haga clic aquí para acceder a la herramienta de estimación de GEI)	N/A (No se proponen espacios acondicionados)

Descripción del proyecto

<p>1. Proporcione una breve descripción del proyecto, incluido el tamaño total del sitio del proyecto y los pies cuadrados de los edificios y estructuras propuestos, si se conocen.</p> <p>El Proyecto Propuesto incluye la rehabilitación de la Presa Multipropósito Allen, propiedad y operada por la ciudad de Walpole, para cumplir con los estándares de diseño federales actuales.</p>	
<p>2. Indique los niveles de revisión anticipada de MEPA (301 CMR 11.03) (si se conocen).</p> <p>301 CMR 11.03(3)(b)(1)(d): Alteración de 5,000 o más pies cuadrados de Humedal Vegetado Limítrofe</p>	
<p>3. Enumere todos los permisos estatales, locales y federales previstos necesarios para el proyecto (si se conocen).</p>	
Federal	
Cuerpo de Ingenieros del Ejército de los Estados Unidos	Sección 10/404
Estado	
Departamento de Protección Ambiental de Massachusetts	WPA Orden de Condiciones Certificado de Calidad del Agua 401
Departamento de Conservación y Recreación de Massachusetts	Permiso de seguridad de represas
Municipal	
Comisión de Conservación del Pueblo de Walpole	Orden de Condiciones

4. Identifique las poblaciones y características de justicia ambiental (EJ) (minoría, ingresos, aislamiento inglés) dentro de las 5 millas del sitio del proyecto (puede adjuntar un mapa que identifique un radio de 5 millas desde la opción [Visor de mapas de EJ](#) en lugar de texto)

Vea el mapa adjunto

Debido a la ubicación del proyecto en un área urbana densamente poblada, dentro de un radio de 5 millas del Sitio del Proyecto, están presentes las siguientes poblaciones:

- Minoría (M),
- Minoría y Aislamiento del Inglés (ME) Chino, Español, Portugués

5. Identifique cualquier municipio o sección censal que cumpla con la definición de “criterios de población de EJ con salud vulnerable” en la [Herramienta de EJ del Departamento de Salud Pública \(DPH\)](#) ubicado en su totalidad o en parte dentro de un radio de 1 milla del sitio del proyecto.

No hay distritos censales ni comunidades que cumplan con alguna designación de “criterios de justicia ambiental de salud vulnerable” ubicados total o parcialmente dentro de un radio de 1 milla del sitio del proyecto.

Según la Herramienta de Justicia Ambiental del DPH de Massachusetts, hay 21 Grupos de Bloques designados como Salud Vulnerable dentro de un radio de 5 millas de la ubicación del proyecto. 11 cumplen con la designación de Bajo índice de nacimientos por 1,000, 4 cumplen con la designación de Ataques al corazón por 1,000, 4 cumplen con la designación de Visitas por Asma Pediátrica en sala de emergencias, y 2 cumplen con la designación de Prevalencia Elevada de Plomo en Sangre por 1,000.

6. Identifique los potenciales impactos a corto y largo plazo sobre el ambiente y la salud pública que pueden afectar a las poblaciones de EJ y cualquier mitigación prevista.

El proyecto se limita a la rehabilitación de una presa existente. No se propone ningún desarrollo nuevo y no se anticipan impactos en la salud pública.

7. Identifique los beneficios del proyecto, incluidos los “beneficios ambientales”, tal como se definen en 301 CMR 11.02, que pueden mejorar las condiciones ambientales o la salud pública de la población de EJ.

El proyecto pondrá la Presa Multipropósito Allen en cumplimiento con los criterios y estándares de desempeño actuales de la NRCS y de Seguridad de Presas de Massachusetts para la condición de uso futuro del terreno y mantendrá el nivel de protección contra inundaciones previsto.

8. Describa cómo la comunidad puede solicitar una reunión para analizar el proyecto y cómo la comunidad puede solicitar servicios de interpretación de lenguaje oral en la reunión. Especifique cómo solicitar otras adaptaciones, incluidas reuniones fuera del horario laboral y en lugares cercanos al transporte público.

Los miembros interesados de la comunidad pueden solicitar información, una reunión o interpretación a través de la consultora del proyecto, Adrienne D. Lennon, en Pare Corporation, alennon@parecorp.com.

Formulário de avaliação de Justiça ambiental

Nome do projeto	Projeto de Reabilitação da Barragem Allen
Data prevista de protocolo do MEPA	25 de junho de 2026
Nome do proponente	Cidade de Walpole
Informações de contato (por exemplo, consultor)	Adrienne D. Lennon c/o Pare Corporation (Consultora de Licenciamento)
Site público do projeto ou outro local físico onde os materiais do projeto podem ser obtidos (se disponíveis)	A ser determinado
Município e código postal do Projeto (se souber)	Walpole, MA (02081)
Tipo de projeto* (liste todos os que se aplicam)	Reparo/Substituição de Barragem
O local do projeto está dentro de uma planície de inundação de 100 anos mapeada do FEMA? S/N/Não sei	Sim
Emissões estimadas de GEE de espaços condicionados (clique aqui para acessar uma ferramenta de estimativa de GEE)	N/A (Nenhum espaço condicionado é proposto)

Descrição do projeto

<p>1. Forneça uma breve descrição do projeto, incluindo o tamanho geral do local do projeto e a metragem quadrada dos prédios e estruturas propostos, se souber</p> <p>O Projeto Proposto inclui a reabilitação da Barragem Multifuncional Allen, de propriedade e operação da cidade de Walpole, para atender aos atuais padrões de projeto federais.</p>	
<p>2. Liste os limites previstos de revisão do MEPA (301 CMR 11.03) (se souber)</p> <p>301 CMR 11.03(3)(b)(1)(d): Alteração de 5.000 ou mais pés quadrados de Área Alagada Vegetada de Fronteira</p>	
<p>3. Liste todas as autorizações estaduais, locais e federais previstas necessárias para o projeto (se souber)</p>	
Federal	
Corpo de Engenheiros do Exército dos EUA	Seção 10/404
Estado	
Departamento de Proteção Ambiental de Massachusetts	WPA Ordem das Condições Certificado de Qualidade da Água 401
Departamento de Conservação e Recreação de Massachusetts	Licença de Segurança de Barragem
Municipal	
Comissão de Conservação da Cidade de Walpole	Ordem das Condições

4. Identifique as populações e características de Justiça ambiental (minorias, renda, falta de conhecimento de inglês) dentro de 5 milhas (8 km) do local do projeto (você pode anexar um mapa que mostre o raio de 5 milhas a partir do [Visualizador de mapas de Justiça ambiental](#) em vez de descrever por escrito)

Veja o mapa em anexo

Devido à localização do projeto em uma área urbana densamente povoada, dentro de 5 milhas do Local do Projeto, as seguintes populações estão presentes:

- **Minorias (M),**
- **Minorias e Isolamento Linguístico em Inglês (ME) Chinês, Espanhol, Português**

5. Identifique qualquer município ou setor censitário que atenda à definição de “critérios de saúde de vulneráveis de Justiça ambiental” pela [Ferramenta de Justiça ambiental](#) localizado totalmente ou parcialmente dentro do raio de 1 milha (1,6 km) do local do projeto

Não existem setores censitários ou comunidades que atendam a qualquer designação de “critérios de justiça ambiental de saúde vulnerável” localizados total ou parcialmente dentro de um raio de 1 milha do local do projeto.

De acordo com a Ferramenta de Justiça Ambiental da MA DPH, existem 21 Grupos de Blocos designados como Saúde Vulnerável dentro de um raio de 5 milhas do local do projeto. 11 atendem à designação de Baixa Taxa de Nascimento por 1.000, 4 atendem à designação de Ataque Cardíaco por 1.000, 4 atendem à designação de Visitas de Emergência por Asma Pediátrica, e 2 atendem à designação de Prevalência Elevada de Chumbo no Sangue por 1.000.

6. Identifique potenciais impactos ambientais e de saúde pública de curto e longo prazo que podem afetar as Populações de Justiça ambiental e qualquer mitigação prevista

O projeto está limitado à reabilitação de uma barragem existente. Nenhum novo desenvolvimento é proposto, e o projeto não possui impactos previstos na saúde pública.

7. Identifique os benefícios do projeto, incluindo os “Benefícios ambientais”, conforme definido no 301 CMR 11.02, que podem melhorar as condições ambientais ou a saúde pública da População de Justiça ambiental

O projeto fará com que a Barragem Multipropósito Allen esteja em conformidade com os critérios e padrões de desempenho atuais da NRCS e da Segurança de Barragens de Massachusetts para a condição futura do uso da terra e manterá o nível pretendido de proteção contra inundações.

8. Descreva como a comunidade pode organizar uma reunião para discutir o projeto e como a comunidade pode solicitar serviços de interpretação para a reunião. Especifique como solicitar outras acomodações, incluindo reuniões fora do horário comercial e em locais próximos a transportes públicos

Membros interessados da comunidade podem solicitar informações, uma reunião ou interpretação através da consultora do projeto, Adrienne D. Lennon, na Pare Corporation, alennon@parecorp.com.