

PLAN DE ACCIÓN DEL PARQUE DEL CORREDOR SUROESTE (SWCP)

Reunión pública N.º 1
26 de julio de 2023

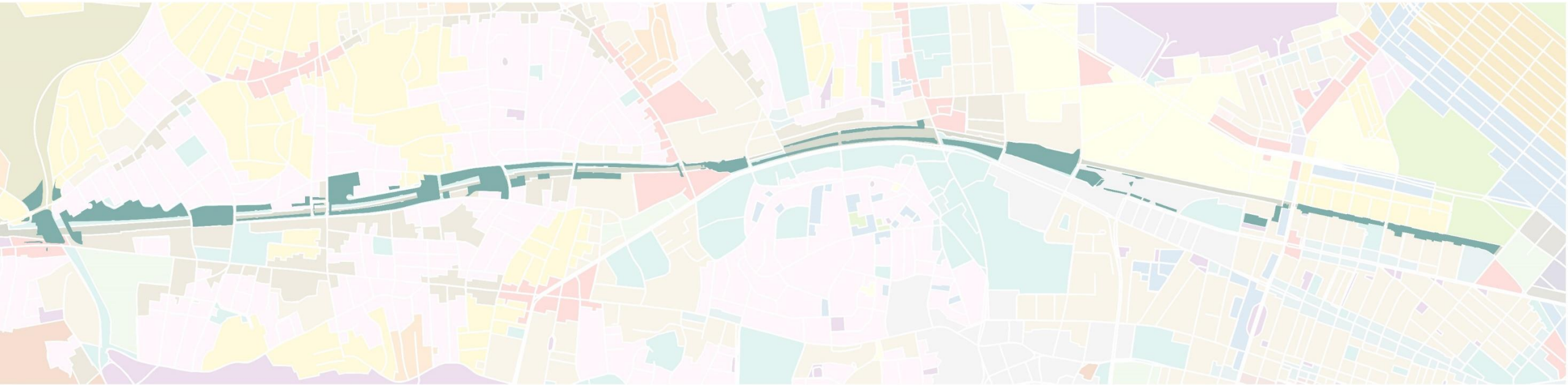

MISIÓN DEL DEPARTAMENTO DE CONSERVACIÓN Y RECREACIÓN (DCR)

PLAN DE ACCIÓN DEL SWCP

Misión del DCR:

Proteger, promover y mejorar nuestra riqueza común de recursos naturales, culturales y recreativos para el bienestar de todos.



AGENDA

PLAN DE ACCIÓN DEL SWCP

Bienvenida y presentaciones

Presentación del proyecto

Proceso de participación y temas clave

Condiciones existentes y mapas interactivos

Próximos pasos

OBJETIVOS DE LA REUNIÓN

PLAN DE ACCIÓN DEL SWCP

- **Presentar y dar a conocer el** Plan de Acción del Parque del Corredor Suroeste
- Garantizar la **comprensión común de los componentes del plan**
- **Recopilar comentarios de la comunidad** sobre los objetivos y desafíos/
oportunidades del plan

INFORMACIÓN

PLAN DE ACCIÓN DEL SWCP



Roxbury Community College frente a la estación Roxbury Crossing T Station

INFORMACIÓN

PLAN DE ACCIÓN DEL SWCP

MEJORAS DEL PARQUE 2023



Reparaciones en el pavimento



Área de juegos Mission Hill
+ plataforma de rociado



Monumento a Coretta Scott
y Martin Luther King

PROGRAMA DEL PROYECTO Y OBJETIVOS DE DISEÑO

PLAN DE ACCIÓN DEL SWCP

Crear un plan visionario pero viable para el futuro del SWCP, así como la hoja de ruta para implementarlo

- Desarrollar estimaciones de costos de alto nivel y plazos para las mejoras sugeridas

Priorizar reparaciones y mejoras

- Reparar el pavimento y los maceteros; agregar árboles, fuentes de agua, mesas de picnic, bancos y soportes para bicicletas.
- Informar los esfuerzos comunitarios para establecer conexiones en terrenos subutilizados que son propiedad de la Autoridad de Transporte de la Bahía de Massachusetts (MBTA).

Garantizar que los usos y las instalaciones reflejen los deseos de la comunidad

- Agregar/rediseñar/reasignar instalaciones como áreas de juegos infantiles, pistas de atletismo, campos, jardines comunitarios, parques para perros y otros espacios del parque

Hacer del parque un espacio cohesivo

- Proponer señalización, mobiliario, tratamientos de superficies y arte público que hagan que partes del corredor parezcan distintas, pero unificadas

Destacar la historia del parque y la cultura local

- Documentar y desarrollar un plan para interpretar estos recursos

PROGRAMA DEL PROYECTO Y OBJETIVOS DE DISEÑO

PLAN DE ACCIÓN DEL SWCP

Mejorar la movilidad y crear un sistema de caminos seguro, acogedor y accesible

- Rediseñar y conectar caminos, proponiendo al mismo tiempo mejoras de seguridad (p. ej., cruces de calles*)

Desarrollar un enfoque colaborativo y proactivo para el mantenimiento, la gestión y la programación

- Desarrollar un nuevo plan de operaciones y mantenimiento
- Formalizar asociaciones entre DCR y organizaciones locales
- Sugerir nuevos programas comunitarios, como conciertos, eventos, quioscos, etc.

Adaptarse al cambio climático

- Recomendar plantas que combatan el aumento del calor, favorezcan el hábitat y estén diseñadas para un clima cambiante

Centrarse en la equidad y la justicia

- Dar prioridad a los espacios en los que no se ha invertido lo suficiente

*Algunas de estas propuestas afectarán a calles de la ciudad de Boston o áreas de estaciones de la MBTA y serán implementadas por dichas entidades.

LO QUE EL PLAN NO PUEDE HACER

PLAN DE ACCIÓN DEL SWCP

Construir cosas en 2024

- El plan recomendará grandes cambios, cuyo diseño, financiación y realización llevarán algún tiempo. Pero, podemos priorizar cuáles hacer primero.

Superar las limitaciones de un parque construido sobre el tránsito

- Incluso cuando fuera posible, construir por encima de las vías sería muy costoso
- Agregar muchos árboles: las vías del tren y la cubierta del túnel dificultan la plantación de árboles, se necesita más tierra y las copas de los árboles no pueden colgar sobre las vías

Agregar instalaciones a gran escala, como piscinas o campos de juego de tamaño reglamentario

- El Parque del Corredor Suroeste es largo y estrecho. No tiene las dimensiones necesarias para albergar estos elementos.

ÁREA DEL PROYECTO

PLAN DE ACCIÓN DEL SWCP

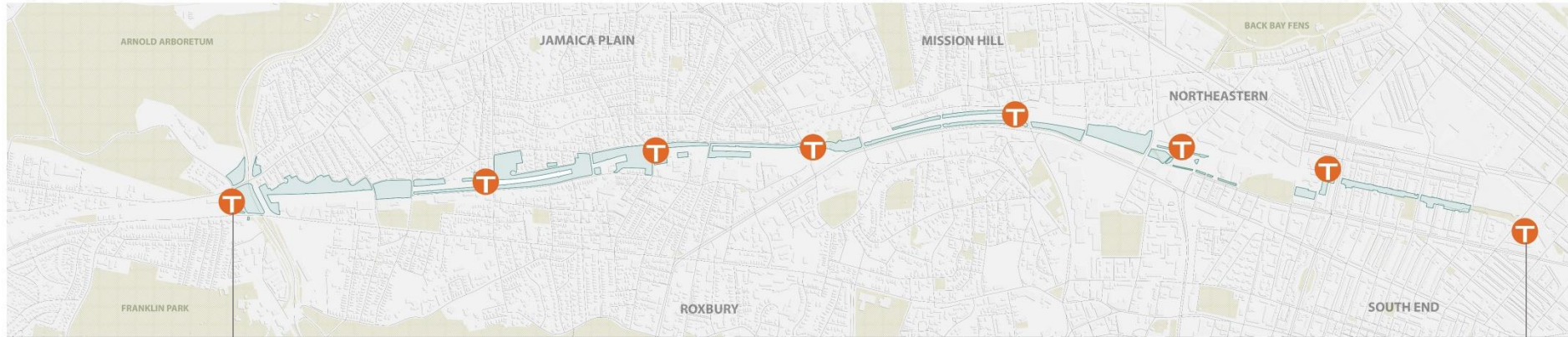

4 MILLAS 52 ACRES

- | | | |
|------------------------|-------------------------|------------------------|
| Parques infantiles | Parque para perros | Estaciones de tránsito |
| Plataformas de rociado | Pista de hielo | Anfiteatros |
| Canchas de cemento: | de invierno | Jardines |
| baloncesto, tenis, | Campos: césped, béisbol | Jardines comunitarios |
| hockey callejero | Sistema de caminos | |
| Parque de patinaje | de uso compartido | |

ÁREA DEL PROYECTO

PLAN DE ACCIÓN DEL SWCP. 1 DE 2

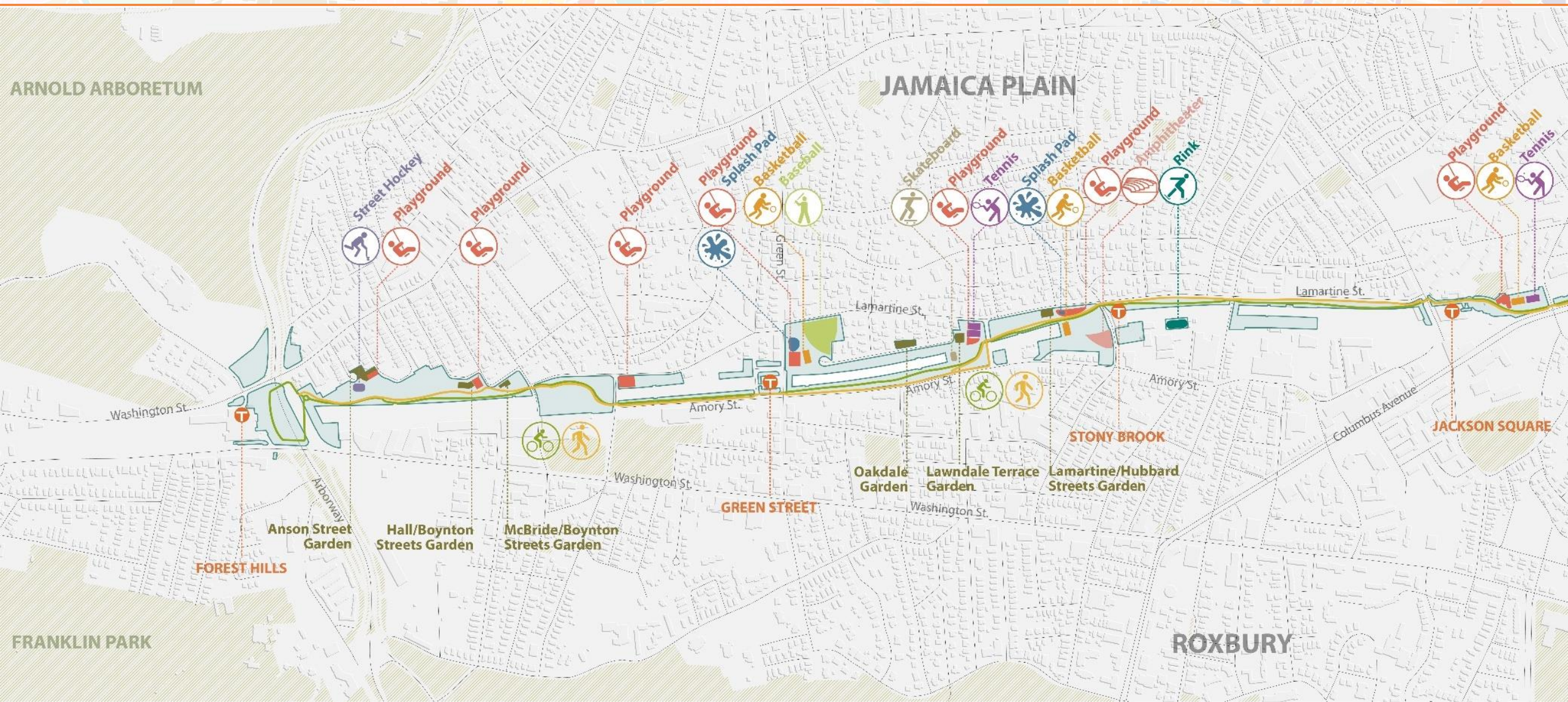

ÁREA DEL PROYECTO

PLAN DE ACCIÓN DEL SWCP. 2 DE 2

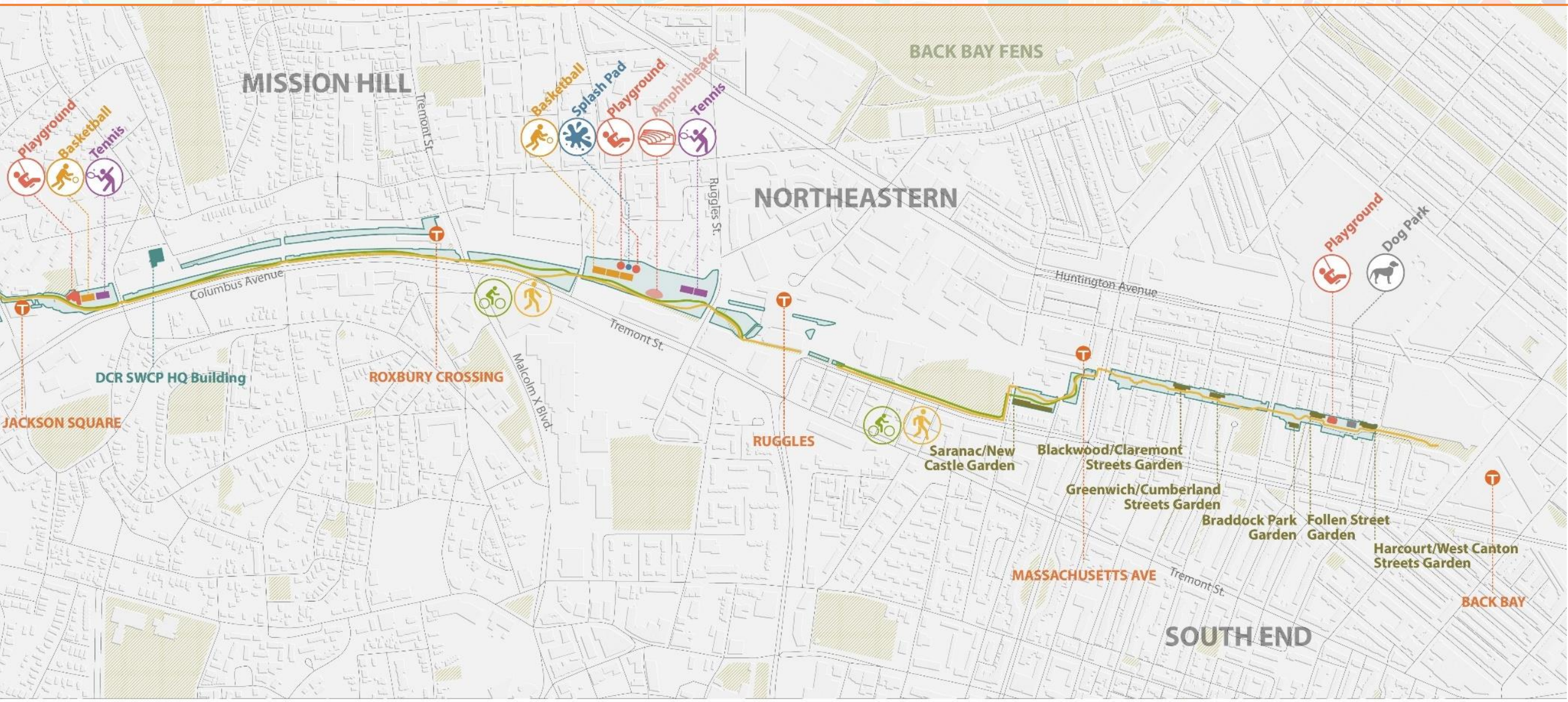

JURISDICCIÓN

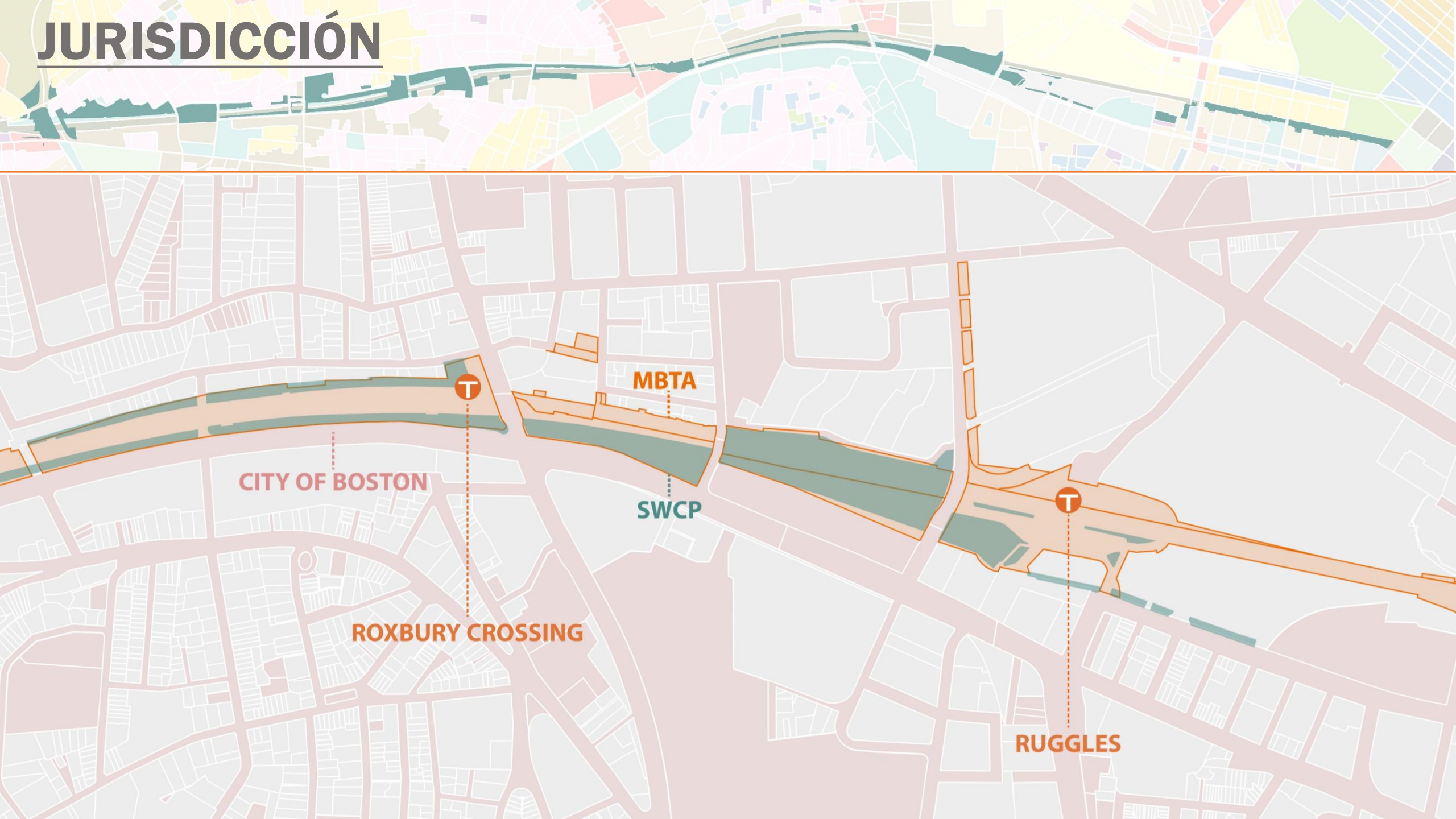

CITY OF BOSTON

MBTA

SWCP

ROXBURY CROSSING

RUGGLES

CRONOGRAMA

PLAN DE ACCIÓN DEL SWCP

MAYO 2023

OCT. 2023

MAYO 2024

JULIO 2024

CONDICIONES EXISTENTES

PLAN DE ACCIÓN

ESTRATEGIA DE IMPLEMENTACIÓN

REUNIÓN PÚBLICA N.º 1
JULIO 2023

REUNIÓN PÚBLICA N.º 2
INVIERNO 2023/4

REUNIÓN PÚBLICA N.º 3
PRIMAVERA 2023/4

REUNIÓN PÚBLICA N.º 4
VERANO 2024

PLAN MAESTRO COMPLETO VERANO 2024



EQUIPO DE CONSULTORÍA

PLAN DE ACCIÓN DEL SWCP

Kyle Zick Landscape Architecture, Inc.

Boston, MA

Kyle Zick, ASLA - Project Manager

Danielle Desilets - Accessibility and History

Rob Barella - Design

Tracy Hudak, LEED GA - Land Use and GIS

Mike Doucette - Vegetation and GIS

Jae Lee - Site Furnishings

MOBILITY & URBAN PLANNING

Toole Design

Boston, MA

Stephanie Weyer, PLA
Taylor Dennerlein, PE, AICP
Wendell Joseph, Planner

TREE ASSESSMENT

Davey Resource Group

Shrewsbury, MA
Moriah Day
Greg Baldwin

CIVIL ENGINEER

Samiotes Consultants

Framingham, MA

Steven Garvin, PE

GRAPHIC DESIGN

Roll Barresi & Associates

Cambridge, MA
Andrew Baressi

ENGAGEMENT

Livable Streets

Cambridge, MA

Abigail S. Jamiel, AICP
Maha Aslam
Makayla Comas-Race
Michaela Grenier

COST ESTIMATOR

Fennessy Consulting

Stoughton, MA
Seamus Fennessy

PARTICIPACIÓN

PLAN DE ACCIÓN DEL SWCP

Valores de participación

Este proyecto dará prioridad a un proceso que sea

- **Inclusivo**
- **Interactivo y divertido**
- **Consciente** de la **historia** entre los organismos públicos y las comunidades marginadas
- **Transparente** con el público en cuanto a la información recopilada y utilizada



PARTICIPACIÓN

PLAN DE ACCIÓN DEL SWCP

Resumen del plan de participación

4 reuniones públicas

Conversaciones individuales

con organizaciones comunitarias
para comprender las necesidades
y el uso del parque

- Tenemos una lista de más de 100 grupos a lo largo del corredor

3 reuniones de grupos

de debate comunitarios

PARTICIPACIÓN

PLAN DE ACCIÓN DEL SWCP

Miembros de los grupos de debate comunitarios

- Alice Taylor Tenants Association
- Boston Cyclist Union
- Carleton St Dog Park
- Friends of Kelly Rink
- Jackson Sq Housing Partners, JPNDC
- Urban Edge
- JP Skatepark
- Mildred Hailey Tenants Association
- Northeastern University
- Roxbury Community College
- RozzieBikes
- Southwest Corridor Park Alliance
- Southwest Corridor Park Conservancy
- Spontaneous Celebrations
- The American City Coalition

PARTICIPACIÓN

PLAN DE ACCIÓN DEL SWCP



Resumen del plan de participación

- **Encuestas personales** a lo largo del corredor
(agosto-septiembre)
- **1 a 2 eventos** presenciales por mes
(agosto – octubre)
- **Entrevistas** con 2 **ancianos** del movimiento contra las autopistas
(en curso)

PARTICIPACIÓN

PLAN DE ACCIÓN DEL SWCP

Participación hasta el momento...

5 reuniones

MBTA y Ciudad de Boston
Alianza del Parque del Corredor Suroeste
Conservación del Parque del Corredor Suroeste
Grupo de debate comunitario

2 eventos

Despierta la Tierra + JP Calles Abiertas

Más de 250 encuestas

Junta de visión comunitaria

Se encuestó a los miembros de la comunidad JP sobre los cambios que les gustaría ver.



PARTICIPACIÓN

PLAN DE ACCIÓN DEL SWCP

Temas que hemos escuchado en estos eventos

Mejor iluminación
por la noche para
mayor seguridad

Más espacio
para perros

Cruces de calles
más seguros
para peatones
y ciclistas

Mejores senderos
+ distinción entre
senderos para
bicicletas y senderos
para caminar

Más baños

¡Nos encanta
la historia del
activismo!

¿Qué está funcionando?

El parque es muy querido y muy utilizado

- Sólidas organizaciones locales de voluntarios que cuidan del parque
- Se recoge la basura
- Integrado a la estructura de la ciudad como sistema de recreación y transporte
- Tiene una célebre historia de activismo comunitario

Desafíos clave

Mantenimiento

- El personal del DCR se redujo a más de la mitad desde la creación del parque, mientras que la densidad de población ha aumentado
- Infraestructura y árboles/arbustos envejecidos

Seguridad

- Conflictos entre peatones, ciclistas y bicicletas eléctricas o ciclomotores a lo largo del corredor y en las intersecciones
- Mala visibilidad e iluminación inadecuada en partes del parque
- Falta de direcciones para el 911

Usabilidad

- Peligros de tropiezo, superficies irregulares y pendientes pronunciadas
- Algunos servicios del parque no se utilizan según lo previsto
- Desorden de señales
- El corredor parece desconectado y es muy estrecho en algunas zonas

CONDICIONES EXISTENTES

PLAN DE ACCIÓN DEL SWCP

Temperaturas de la superficie

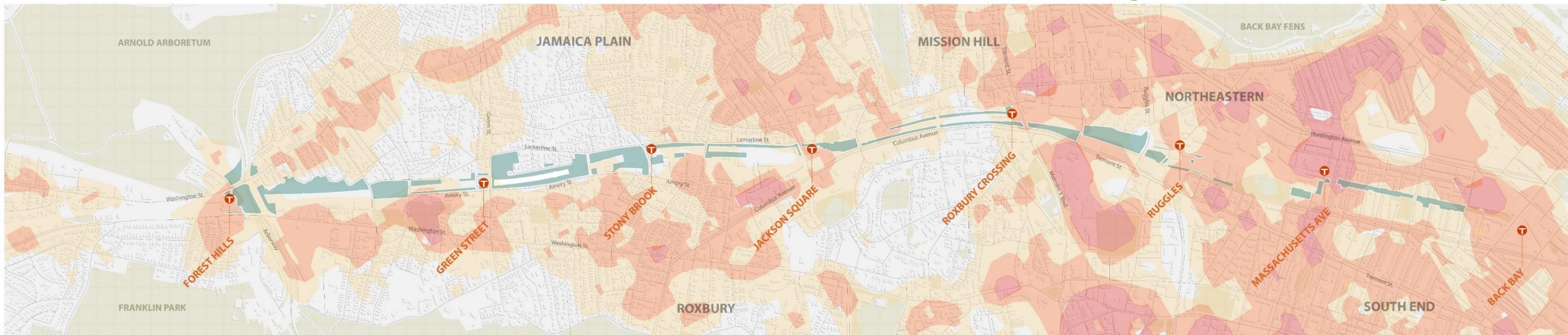

También se revisan los siguientes temas:

- Temperaturas de la superficie
- Área de cobertura del arbolado
- Sol/sombra
- Densidad de la población
- Áreas de justicia ambiental
- Inundaciones
- Usos del suelo
- Recursos culturales

CONDICIONES EXISTENTES

PLAN DE ACCIÓN DEL SWCP

Mapa de 1820 superpuesto con SWCP

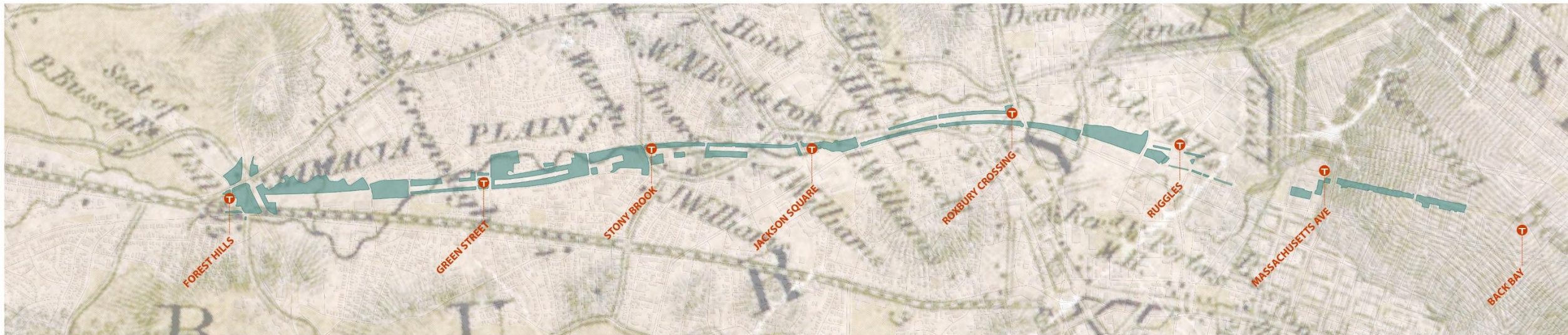

También disponemos de mapas históricos de los siguientes periodos:

- 1770
- 1775
- 1820
- 1833
- 1852
- 1893
- 1920
- 1950

CONDICIONES EXISTENTES

PLAN DE ACCIÓN DEL SWCP

LEGEND

- Lawn
- Tree Pit
- Tree+Understorylayer
- Shrub
- Shrub+Perennial
- Groundcover
- Community Garden
- Vine
- Hedge
- Invasive Vegetation



Inventario de la vegetación en South End

Disponemos también de un inventario de los siguientes elementos:

- Superficies duras: Pavimento, paredes, escaleras, rampas
- Paisajes: Árboles, arbustos, césped
- Mobiliario del lugar: bancos, contenedores de basura, soportes para bicicletas, bolardos

- Accesibilidad
- Servicios públicos
- Iluminación

CONDICIONES EXISTENTES

PLAN DE ACCIÓN DEL SWCP



CONDICIONES EXISTENTES

PLAN DE ACCIÓN DEL SWCP



Evaluación del uso del parque:

- Recuentos de ciclistas y peatones
 - o Recuentos históricos
 - o Recopilación de datos
 - o Datos masivos

CONDICIONES EXISTENTES

PLAN DE ACCIÓN DEL SWCP

Evaluación del uso del parque:

- Orígenes y destinos de bicicletas y peatones
- Datos de colisiones de ciclistas y peatones
- Datos de embarque y desembarque de la MBTA
- Datos de BlueBikes
- Observaciones del terreno

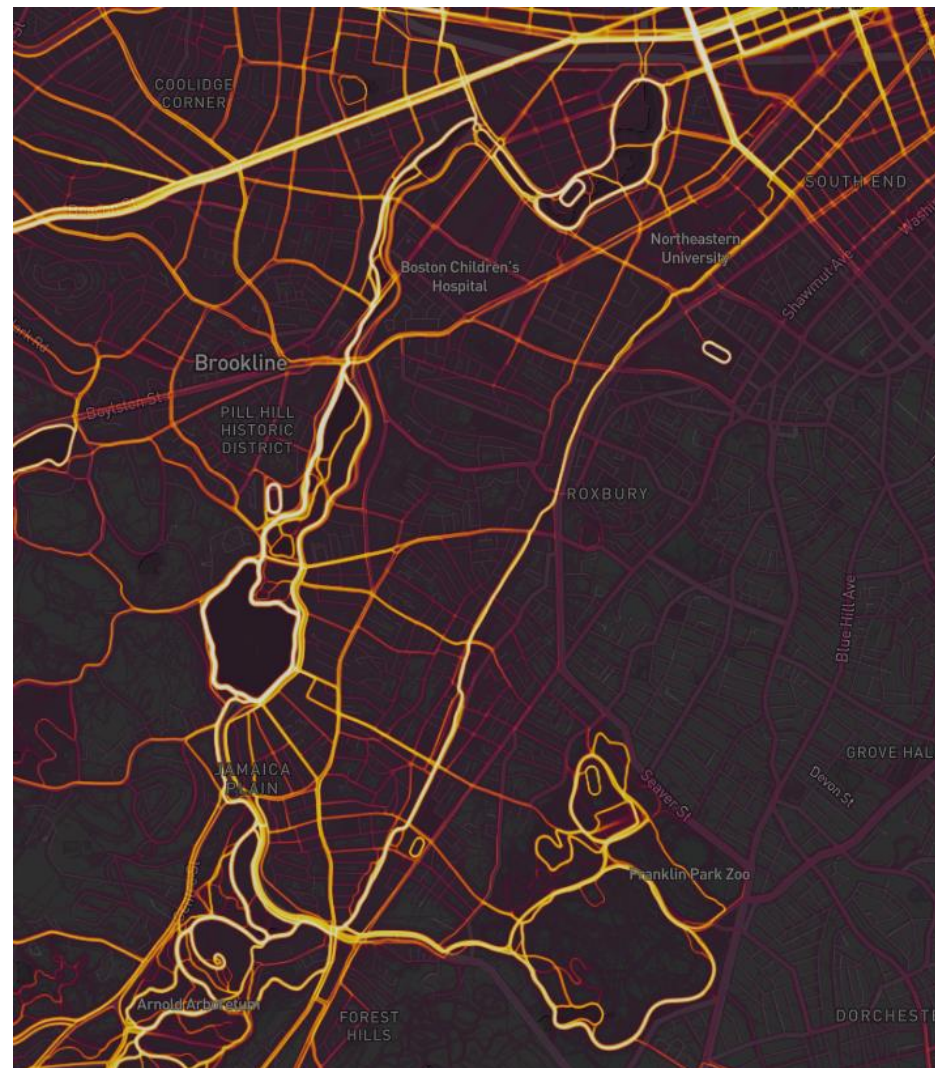

ESQUEMA

PLAN DE ACCIÓN DEL SWCP

El esquema incluirá:

- Noticias del proyecto
- Resumen de los progresos
- Mapa interactivo

dcr
SOUTHWEST CORRIDOR PARK ACTION PLAN

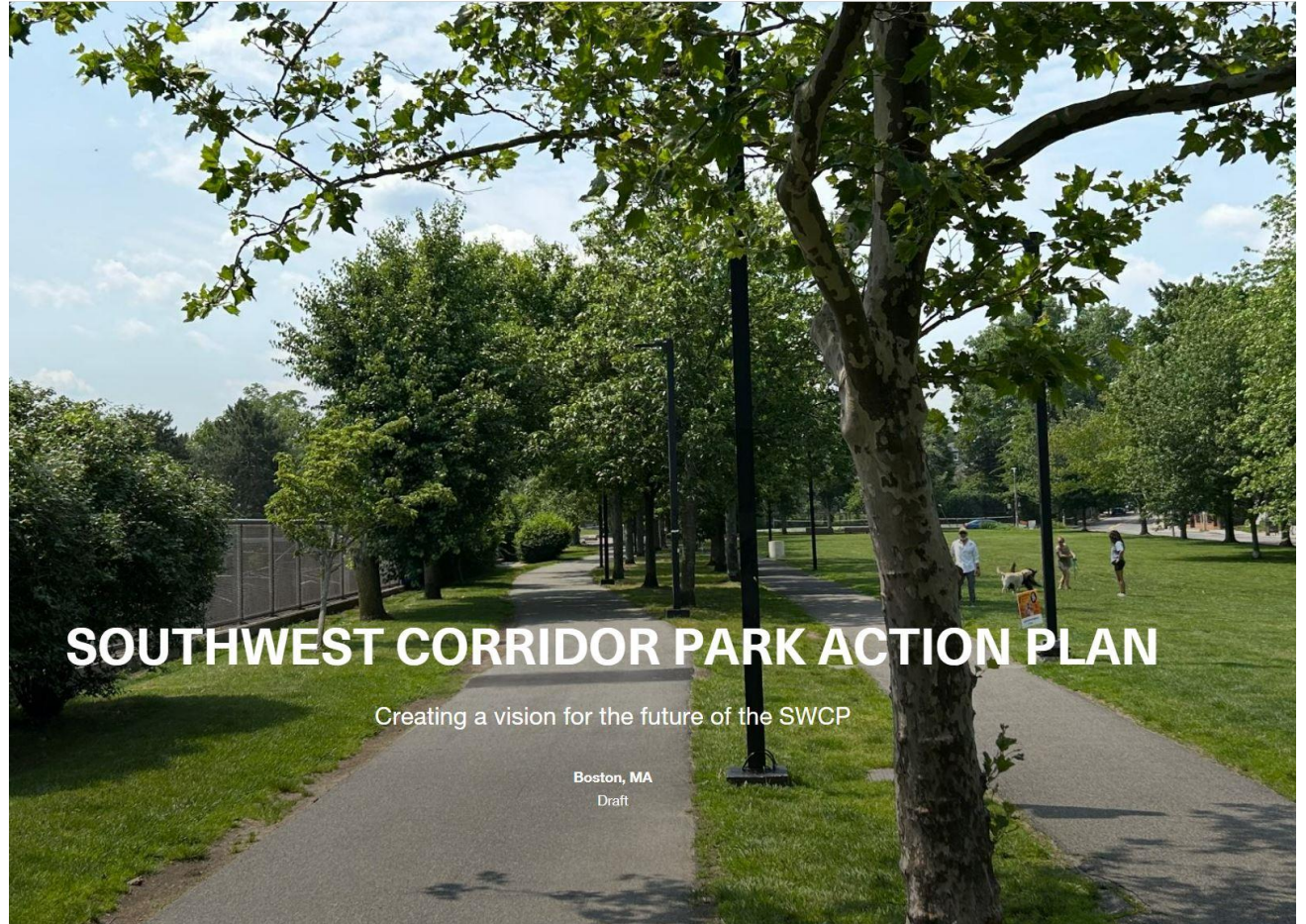

Para obtener más información sobre el proyecto, mantenerse al día sobre los logros del proyecto y brindar sus comentarios, visite el sitio web del proyecto escaneando el código QR

MAPA INTERACTIVO

PLAN DE ACCIÓN DEL SWCP

- Mapa interactivo que permite obtener información específica sobre el lugar
- Se puede acceder al mapa desde la página web del proyecto



Para obtener más información sobre el proyecto, mantenerse al día sobre los logros del proyecto y brindar sus comentarios, visite el sitio web del proyecto escaneando el código QR

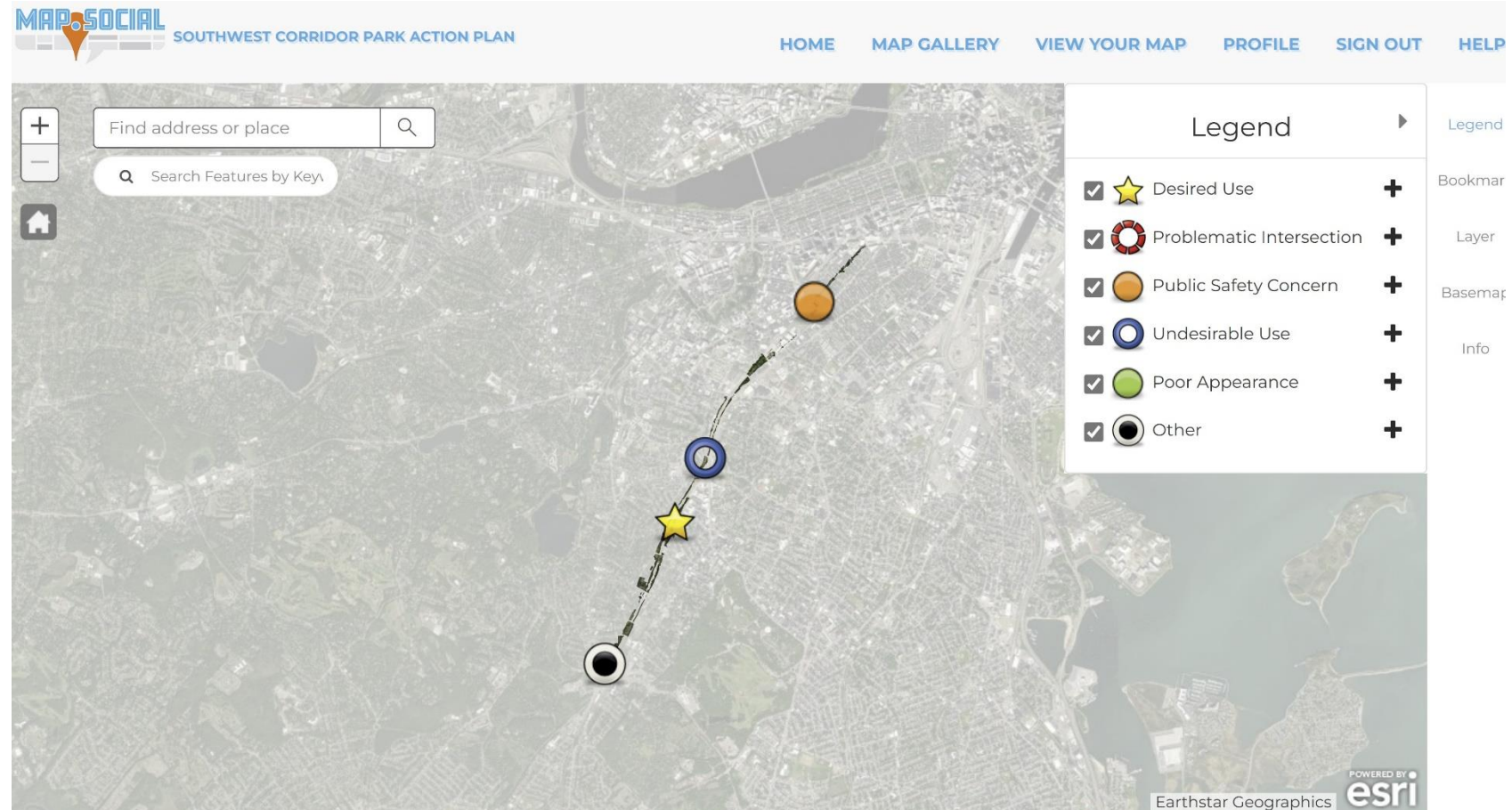

The screenshot shows the MAP SOCIAL interface for the Southwest Corridor Park Action Plan. The top navigation bar includes links for HOME, MAP GALLERY, VIEW YOUR MAP, PROFILE, SIGN OUT, and HELP. The main map area displays an aerial view with a highlighted path and several colored markers: a yellow star (Desired Use), a red circle with a white center (Problematic Intersection), an orange circle (Public Safety Concern), a blue circle with a white center (Undesirable Use), a green circle (Poor Appearance), and a black circle with a white center (Other). A legend on the right side of the map lists these categories with their respective icons and checkboxes. The map also features a search bar at the top left and a home button.

PRÓXIMOS PASOS

PLAN DE ACCIÓN DEL SWCP

MAYO 2023

Reuniones iniciales con las partes interesadas

Recopilación de datos

Inventario de los árboles

Embajadores de la calle

Análisis del uso del estacionamiento

Resumen

OCT. 2023

CONDICIONES EXISTENTES

PLAN DE ACCIÓN

ESTRATEGIA DE IMPLEMENTACIÓN

MAYO 2024

JULIO 2024

REUNIÓN PÚBLICA N.º 1
JULIO 2023

COMPLETAR LA
ENCUESTA Y EL
MAPA INTERACTIVO
ANTES DEL
15 DE SEPT.
DE 2023

REUNIÓN PÚBLICA N.º 2
INVIERNO 2023/4

REUNIÓN PÚBLICA N.º 3
PRIMAVERA 2023/4

REUNIÓN PÚBLICA N.º 4
VERANO 2024

PRÓXIMOS PASOS

PLAN DE ACCIÓN DEL SWCP

¡Gracias!



Para obtener más información sobre el proyecto, mantenerse al día sobre los logros del proyecto y brindar sus comentarios, visite el sitio web del proyecto escaneando el código QR