Route 128/I-95
LAND USE & TRANSPORTATION STUDY

# 项目实况报道

## 概述

"128 号公路/I-95 土地利用和交通研究" 将确定128 号公路/I-95 **牛顿和列克星敦之**间路段的未**来土地利用、住房和经济发展构想**。该研究将制定并分析若干备选方案，提出政策和基础设施建议，并制定实施计划，推动这一走廊走向未来发展。

## 研究目标

- 为全体民众改善连通性、安全性和交通便利性
- 支持战略性土地利用并振兴经济活力
- 全面推进社会公平
- 强化环境和健康效益
- 制定具有持久效益的建议

## 研究过程和时间表

WG 工作组会议

Public 公众会议

- 项目框架 — 2021年夏季/秋季
- WG 1
- 目前状况 — 2021年秋季/2022年冬季
- WG 2
- Public
- 未来状况 — 2022年冬季
- WG 3
- Public
- 备选方案开发 — 2022年春
- WG 4
- 备选方案分析 — 2022年夏季/秋季
- WG 5
- Public
- 建议 — 2022年秋季
- WG 6
- 草稿和最终报告 — 2023年冬季/春季

## 128号公路/I-95 工作组

州众议院
州参议院
韦斯顿镇
牛顿市
沃尔瑟姆市
林肯镇
列克星敦镇
查尔斯河地区商会
沃尔瑟姆商会
列克星敦商会
地铁西部商会
MAPC
128 商业委员会
1265 商业街有限公司
波士顿房产

**保持联系！**

**https://www.mass.gov/route-128i-95-study**

**Liz Williams**, 项目经理
liz.williams@state.ma.us
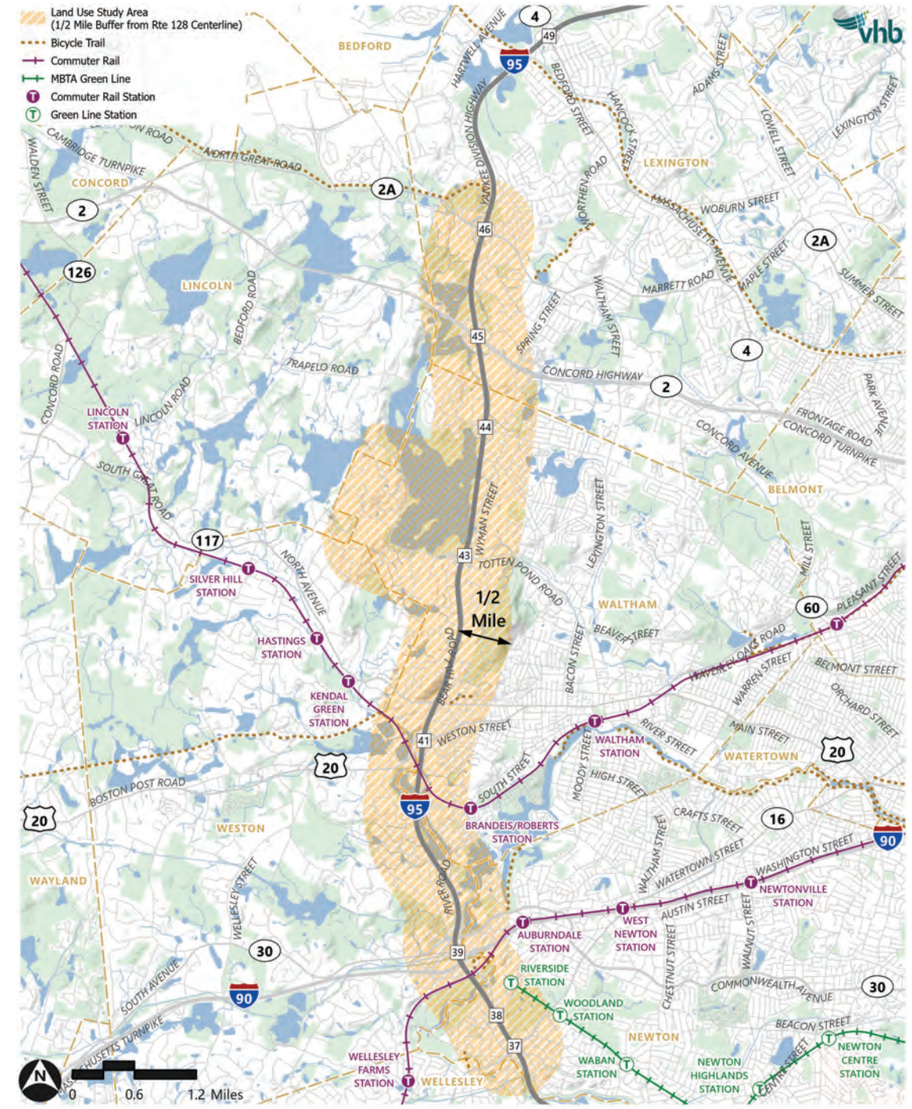
## 项目研究区