# CHROŃ SWOICH NAJBLIŻSZYCH W MIEJSCU ZAMIESZKANIA

OSOBY STARSZE ORAZ OSOBY CIERPIĄCE NA INNE SCHORZENIA, NP. CUKRZYCĘ I ASTMĘ SĄ BARDZIEJ NARAŻENI NA ZACHOROWANIE NA COVID-19.

## CZYSZCZENIE

**REGULARNIE CZYŚĆ CZĘSTO DOTYKANE POWIERZCHNIE**

WYŁĄCZNIKI

KLAMKI

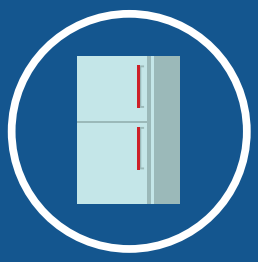

UCHWYTY LODÓWEK

POWIERZCHNIE W ŁAZIENKACH (KRANY I UCHWYTY PRZY TOALETACH)

## POSIŁKI

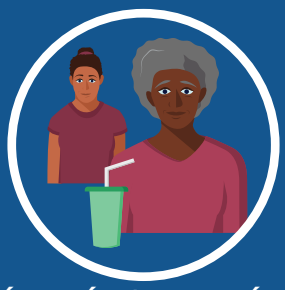

ZACHOWAJ ODLEGŁOŚĆ 6 STÓP (2 METRÓW) LUB JEDZ ODDZIELNIE, PO KOLEI

NIE NALEŻY DZIELIĆ SIĘ JEDZENIEM Z TEGO SAMEGO TALERZA ANI NAPOJAMI

## WEWNĄTRZ I NA ZEWNĄTRZ

W POMIESZCZENIACH I W PRZYPADKU ODLEGŁOŚCI MNIEJSZEJ NIŻ 6 STÓP (2 METRÓW) NOŚ MASECZKĘ

NOŚ MASECZKĘ POZA DOMEM

PO POWROCIE DO DOMU UMYJ RĘCE

UNIKAJ SPANIA W TYM SAMYM POMIESZCZENIU

**Więcej informacji na stronie Mass.gov/StopCOVID19**